

## 次世代ファイアウォール USG シリーズ設定例 「IPSecVPN 利用環境」について

### 1. 使用環境

- (1) 環境 1-インターネット回線  
フレッツ光、Bフレッツ、フレッツADSLといったNTT回線 PPPoEでの固定IPサービス
  - (2) 環境 1-LAN IPアドレス：192.168.1.0/24 ※LANのみ使用
  - (3) 環境 2-インターネット回線  
フレッツ光、Bフレッツ、フレッツADSLといったNTT回線 PPPoEでの固定IPサービス
  - (4) 環境 2-LAN IPアドレス：192.168.201.0/24 ※LAN1のみ使用
- ※グローバルIPにつきましては、お客様の回線契約書等で確認して下さい。

構成例：IPSecVPN 利用環境

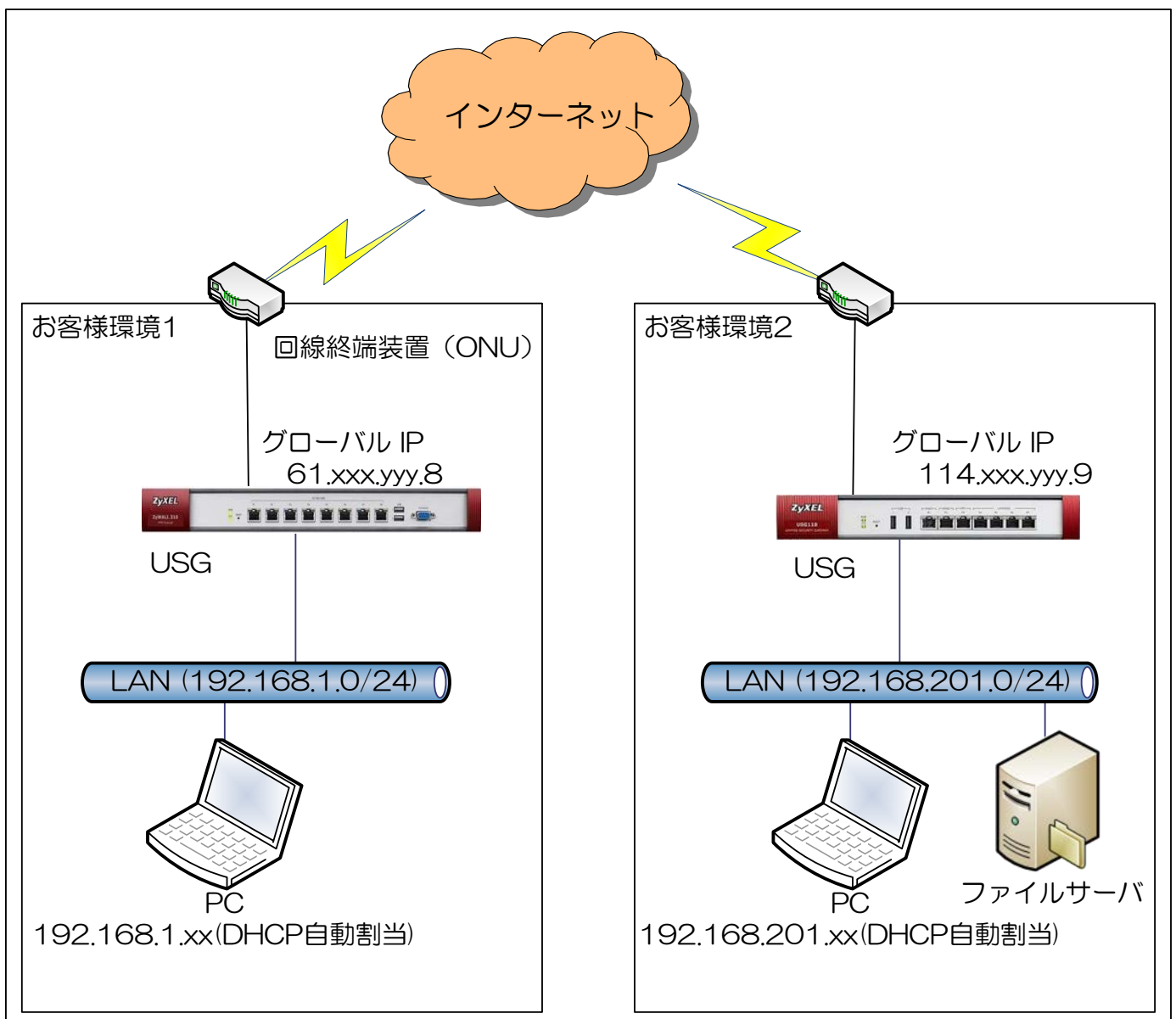

## 2. インターネット接続設定

- (1) 初期状態より設定します。
- (2) クイックスタートガイドを参照してインターネット接続設定を実施します。
  - ① Internet Access – First WAN Interface → ISP Parameters → Encapsulation に「PPP Over Ethernet」を選択します。
  - ② 「Next」ボタンを押下します。

- ③ 「User Name」「Password」を入力します。  
※ 「User Name」「Password」につきましては、お客様の回線契約書等で確認して下さい。
- ④ 「Nailed Up」にチェックを入れます。
- ⑤ 「Next」ボタンを押下します。

※ウィザードが表示されない場合は CONFIGURATION の「Quick Setup」をクリックして下さい。

### (3) Time Server 設定

- ① 左メニューの CONFIGURATION -> System -> Date/Time を選択します。
- ② Time Zone Setup -> Time Zone にて(GMT+09:00)を選択します。
- ③ Time and Date Setup -> Get from Time Server の「Sync Now」ボタンを押下します。
- ④ Current Time and Date -> Current Time が GMT+09:00 になることを確認します。
- ⑤ 「Apply」ボタンを押下します。

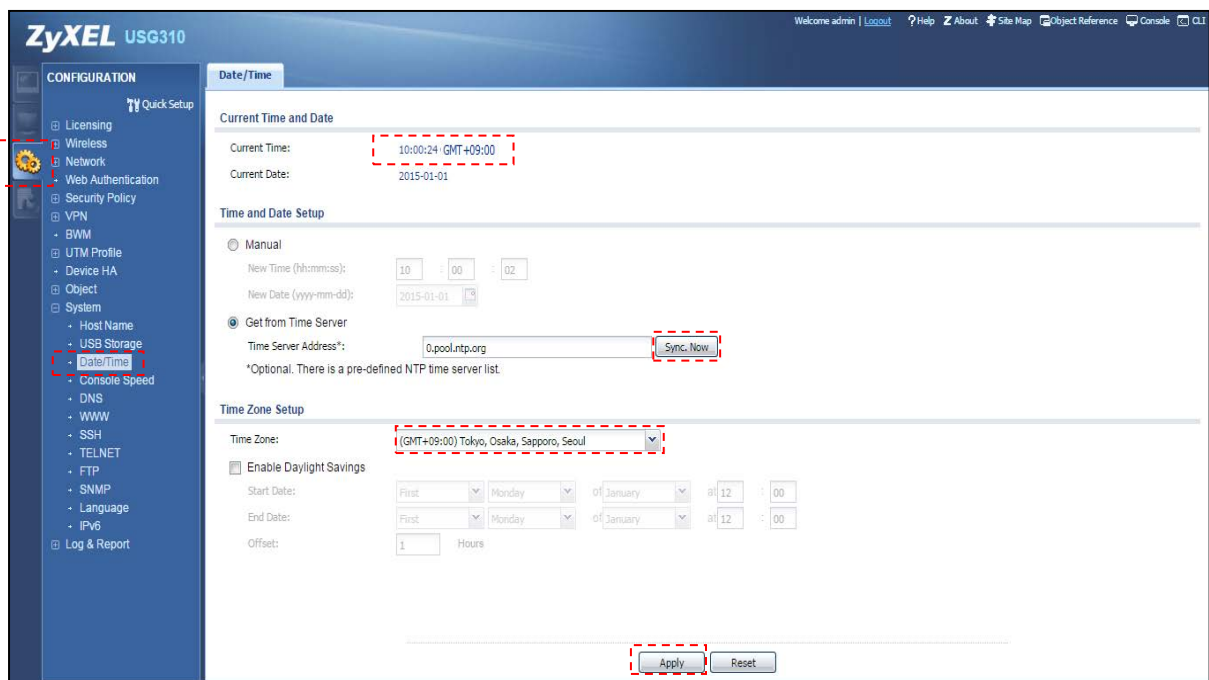

(4) LAN からインターネット接続を確認します。

### 3. IPSecVPN 設定

(1) CONFIGURATION の「Quick Setup」をクリックして「VPN Setup」をクリックします。

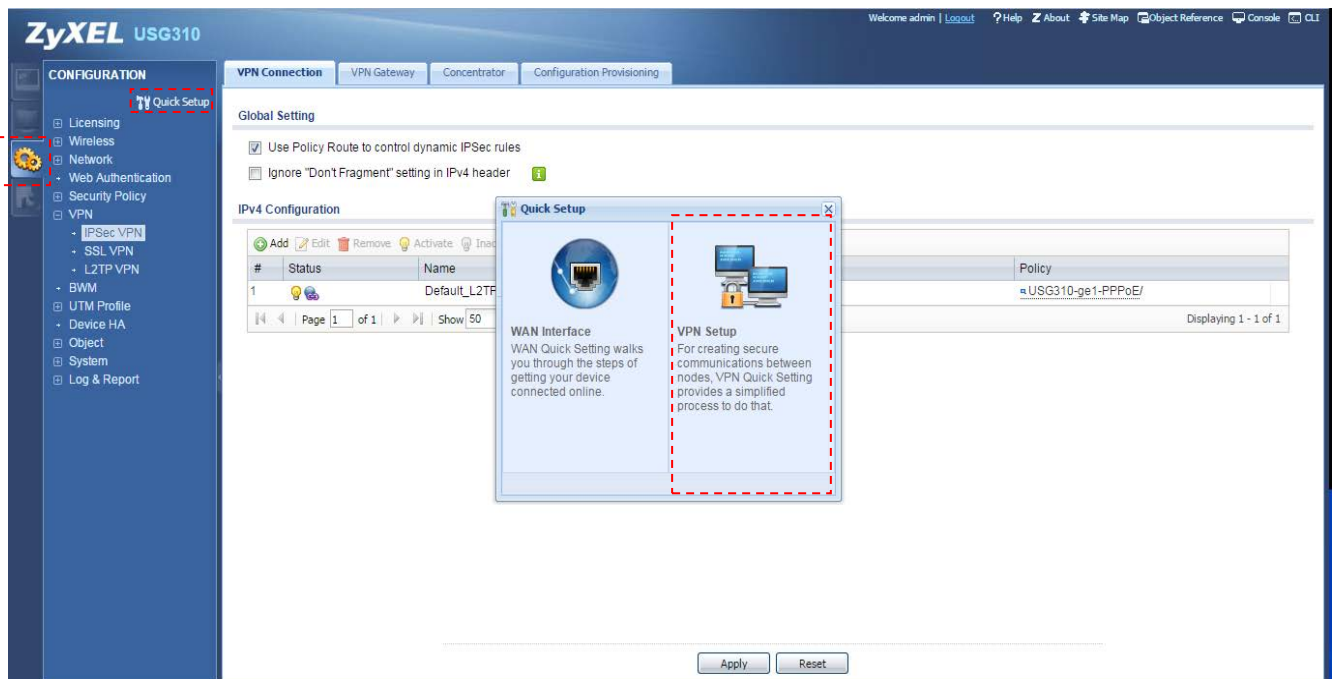

(2) 「Next >」 ボタンを押下します。

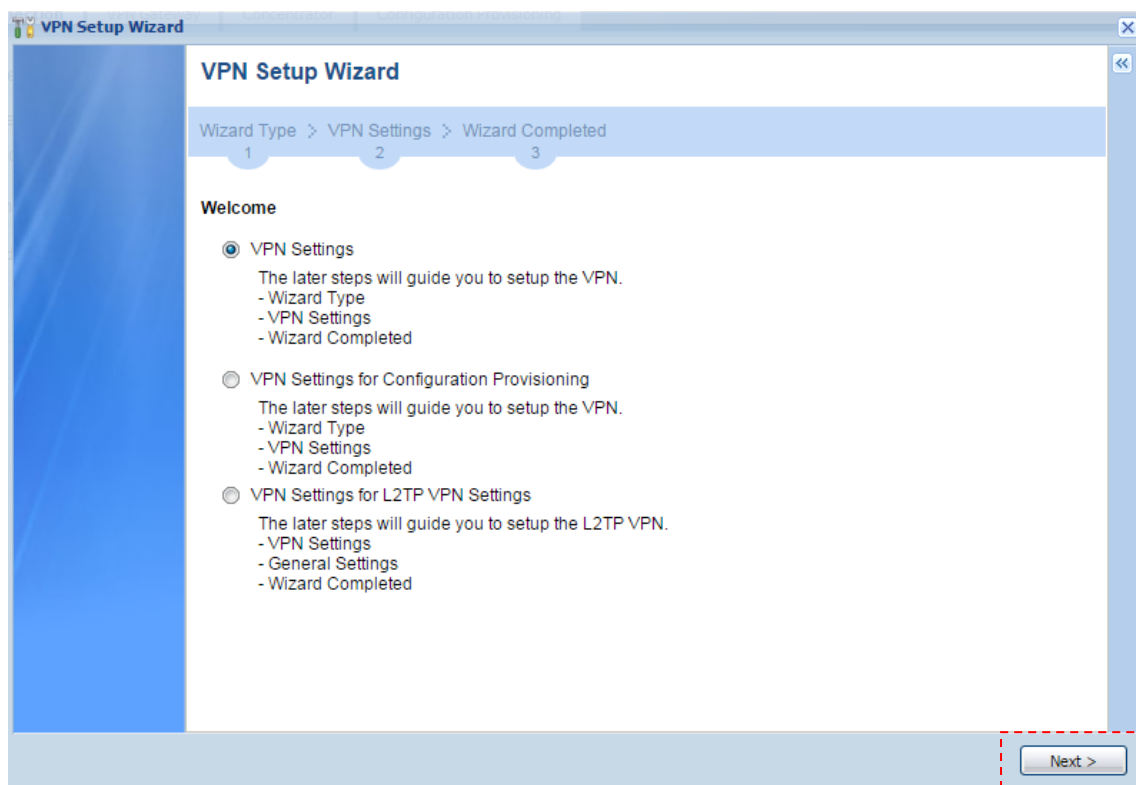

- (3) Type of VPN policy にて「Express」を選択します。  
「Next >」ボタンを押下します。

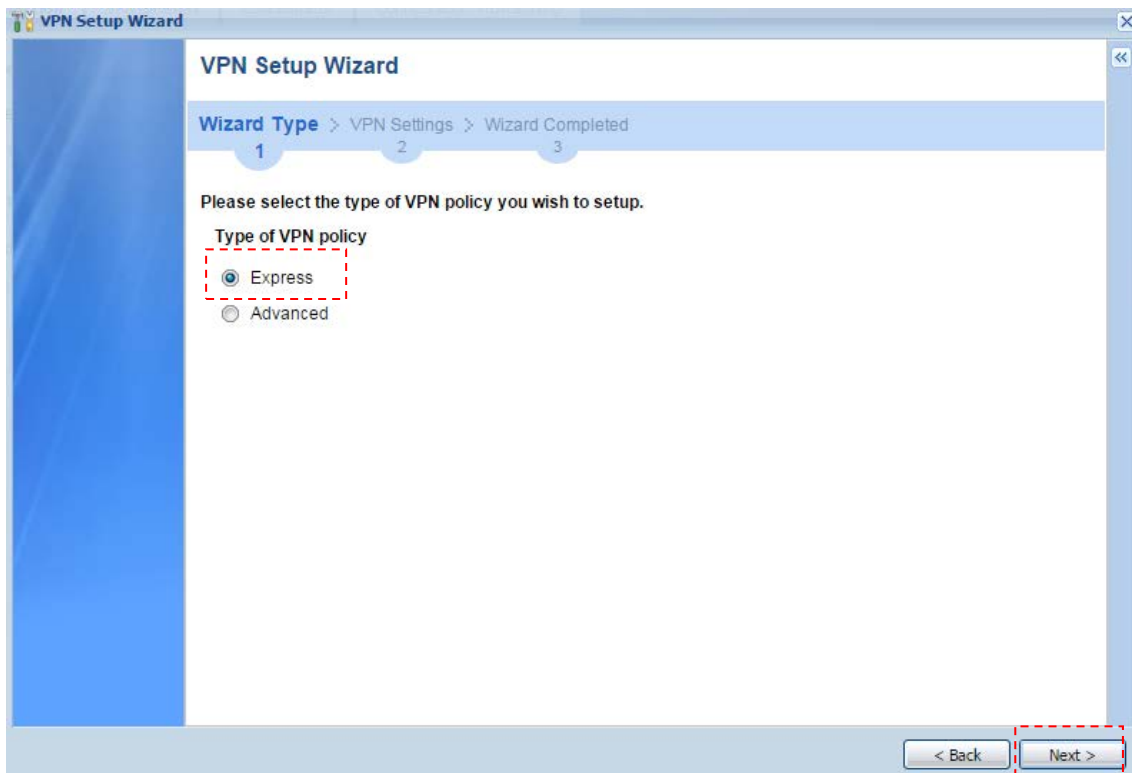

- (4) Scenario にて「Site-to-site」を選択します。  
「Next >」ボタンを押下します。

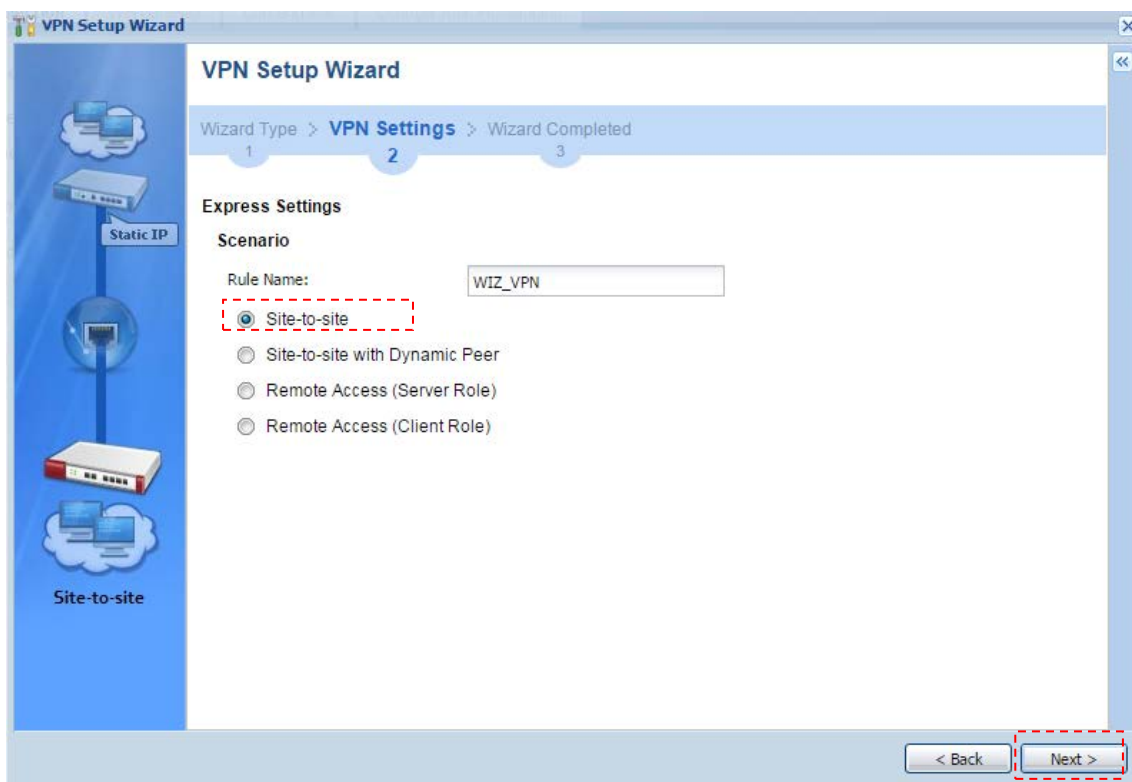

- (5) Configuration 項目を入力します。
- ① Secure Gateway に対向の VPN 装置の IP アドレスまたは FQDN を入力します。
  - ② Pre-Shared Key を入力します。
  - ③ Local Policy の IP と Mask を入力します。
  - ④ remote Policy の IP と Mask を入力します。
  - ⑤ 「Next >」 ボタンを押下します。

VPN Setup Wizard

Wizard Type > VPN Settings > Wizard Completed

Express Settings

Configuration

Secure Gateway: 114.xxx.yyy.9 (IP or FQDN)

Pre-Shared Key: 12345678

Local Policy (IP/Mask): 192.168.1.0 / 255.255.255.0

Remote Policy (IP/Mask): 192.168.201.0 / 255.255.255.0

< Back Next >

- (6) 表示項目に間違いがなければ「Save」ボタンを押下します。

VPN Setup Wizard

Wizard Type > VPN Settings > Wizard Completed

Express Settings

Summary

Rule Name: WIZ\_VPN

Secure Gateway: 114.xxx.yyy.9

Pre-Shared Key: 12345678

Local Policy (IP/Mask): 192.168.1.0 / 255.255.255.0

Remote Policy (IP/Mask): 192.168.201.0 / 255.255.255.0

Configuration for Secure Gateway

```
## Edit this shell script according to
## the comments before using it in the remote gateway.
## Check the peer-ip interface.
## Check the local-ip interface.
## Then remove the following line.
## PLEASE REMOVE THIS LINE
configure terminal
isakmp policy WIZ_VPN
## If this device's ge1 IP is dynamic,
## consider using DDNS and changing
## the peer-ip listed here to a domain name.
peer-ip 0.0.0.0
## Use the correct interface name in the
```

< Back Save

(7) 「Close」 ボタンを押下します。

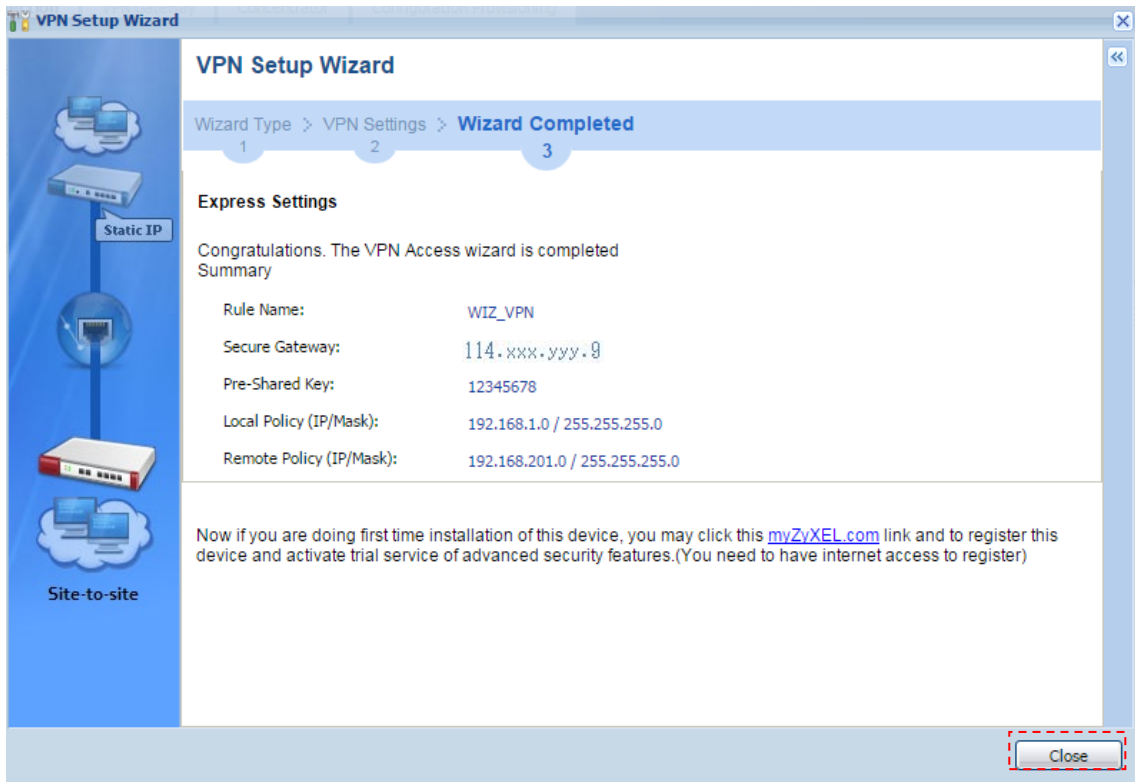

(8) CONFIGURATION -> VPN -> IPSec VPN を選択します。  
「VPN Gateway」タブを選択して、「WIZ\_VPN」を選択して「Edit」ボタンを押下します。

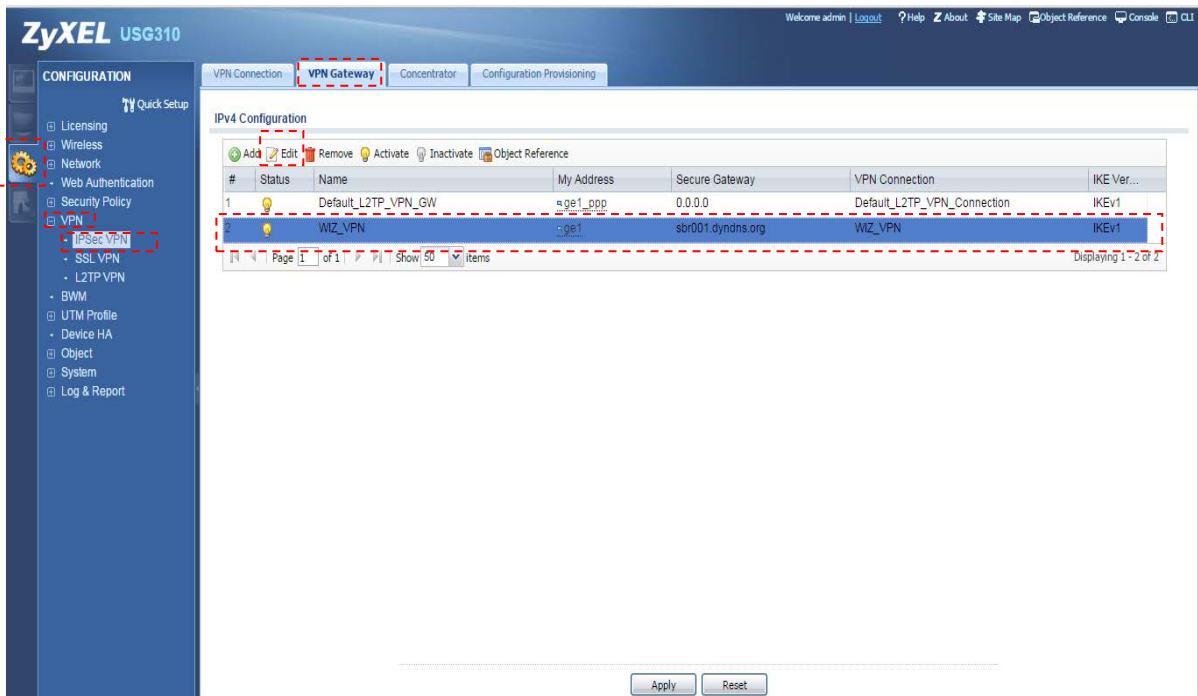

- (9) Gateway Settings → My Address → Interface を「ge1\_ppp」へ変更します。  
「OK」ボタンを押下します。

- (10) 対向のVPN装置についても同様に設定を行います。

- (11) IPSecVPN接続を確認します。

- ① 192.168.1.xxのPCからコマンドプロンプトを立ち上げます。
- ② 「Ping 192.168.201.1」と入力し、Enterキーを押して下記の応答が表示されることを確認します。

Reply from 192.168.201.1: bytes=32 time<XX>ms TTL=128

- ③ 同様に192.168.201.xxのPCからコマンドプロンプトを立ち上げます。
  - ④ 「Ping 192.168.1.1」と入力し、Enterキーを押して下記の応答が表示されることを確認します。
- Reply from 192.168.1.1: bytes=32 time<XX>ms TTL=128

以上になります。